



**REGISTRO FOTOGRÁFICO  
PROGRAMA DE MANTENIMIENTO DE EDIFICIOS ESCOLARES PÚBLICOS**

PRA-FOR-123  
Versión 1

SITUACIÓN DEFICIENCIAS DETERMINADAS      PREVIO       DURANTE       POSTERIOR

DEPARTAMENTO:	BAJA VERAPAZ	MUNICIPIO:	SALAMÁ
NOMBRE DEL ESTABLECIMIENTO:	EORM	DIRECCIÓN DEL ESTABLECIMIENTO:	ALDEA LA PAZ CHOCOJA NO. 2
CÓDIGO DEL ESTABLECIMIENTO:	15-01-0025-43	FECHA:	20 de agosto 2024



Foto 1: MEJORAMIENTO DE REPELLO DE PAREDES DEL AREA DE COCINA



Foto 2: MEJORAMIENTO DE COLUMNAS INTERMEDIAS DEL AREA DE COCINA

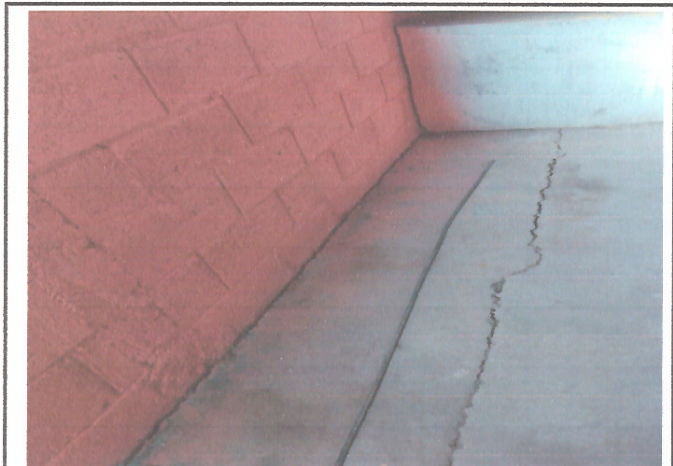

Foto 3: CAMBIO DE PISO DEL AREA DE COCINA

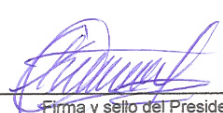

Foto 4: REPARACIÓN DEL POLLETON

  
Firma y sello del Presidente de la OPF



  
Firma y Sello Director Centro Educativo Público



SITUACIÓN DEFICIENCIAS DETERMINADAS

PREVIO

DURANTE

POSTERIOR

DEPARTAMENTO:	BAJA VERAPAZ	MUNICIPIO:	SALAMÁ
NOMBRE DEL ESTABLECIMIENTO:	EORM	DIRECCIÓN DEL ESTABLECIMIENTO:	ALDEA LA PAZ CHOCOJA NO. 2
CÓDIGO DEL ESTABLECIMIENTO:	15-01-0025-43	FECHA:	20 de agosto 2024



Foto 5: MEJORAMIENTO DE PLANCHA DEL POLLETON



Foto 6: VISTA DEL MAL ESTADO DEL PISO EN EL AREA DE COCINA

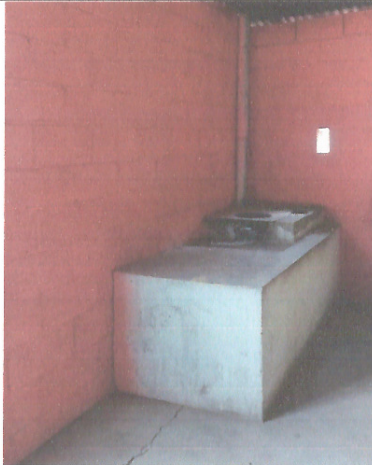

Foto 7: MEJORAMIENTO DEL TECHO DEL AREA DE COCINA



Foto 8: MEJORAMIENTO DE PAREDES

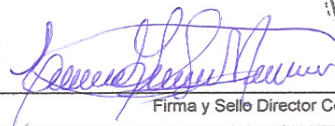

Firma y sello del Presidente de la OPF

Firma y Sello Director Centro Educativo Público





Ministerio de Educación  
Guatemala

### REGISTRO FOTOGRÁFICO PROGRAMA DE MANTENIMIENTO DE EDIFICIOS ESCOLARES PÚBLICOS

PRA-FOR-123  
Versión 1

SITUACIÓN DEFICIENCIAS DETERMINADAS:

PREVIO

DURANTE

POSTERIOR

DEPARTAMENTO:	BAJA VERAPAZ	MUNICIPIO:	SALAMÁ
NOMBRE DEL ESTABLECIMIENTO:	EORM	DIRECCIÓN DEL ESTABLECIMIENTO:	ALDEA LA PAZ CHOCOJA NO. 2
CÓDIGO DEL ESTABLECIMIENTO:	15-01-0025-43	FECHA:	20 de agosto 2024



Foto 9: EN EL PATIO SE OBSERVA QUE LA TORTA DE CONCRETO INSTALADA SE HA REALIZADO CON RESTANTES DE MATERIALES Y SE ENCUENTRA CON FISURAS



Foto 10: El piso se encuentra con fisura por lo que es necesario el cambio.



Foto 11: INSTALACIÓN DE ESTACIÓN DE LAVADO DE MANOS.



Foto 12: AREA PARA LA ESTACIÓN DE LAVADO DE MANOS

Firma y sello del Presidente de la OPF

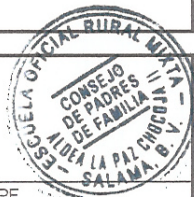

Firma y Sello Director Centro Educativo Público

